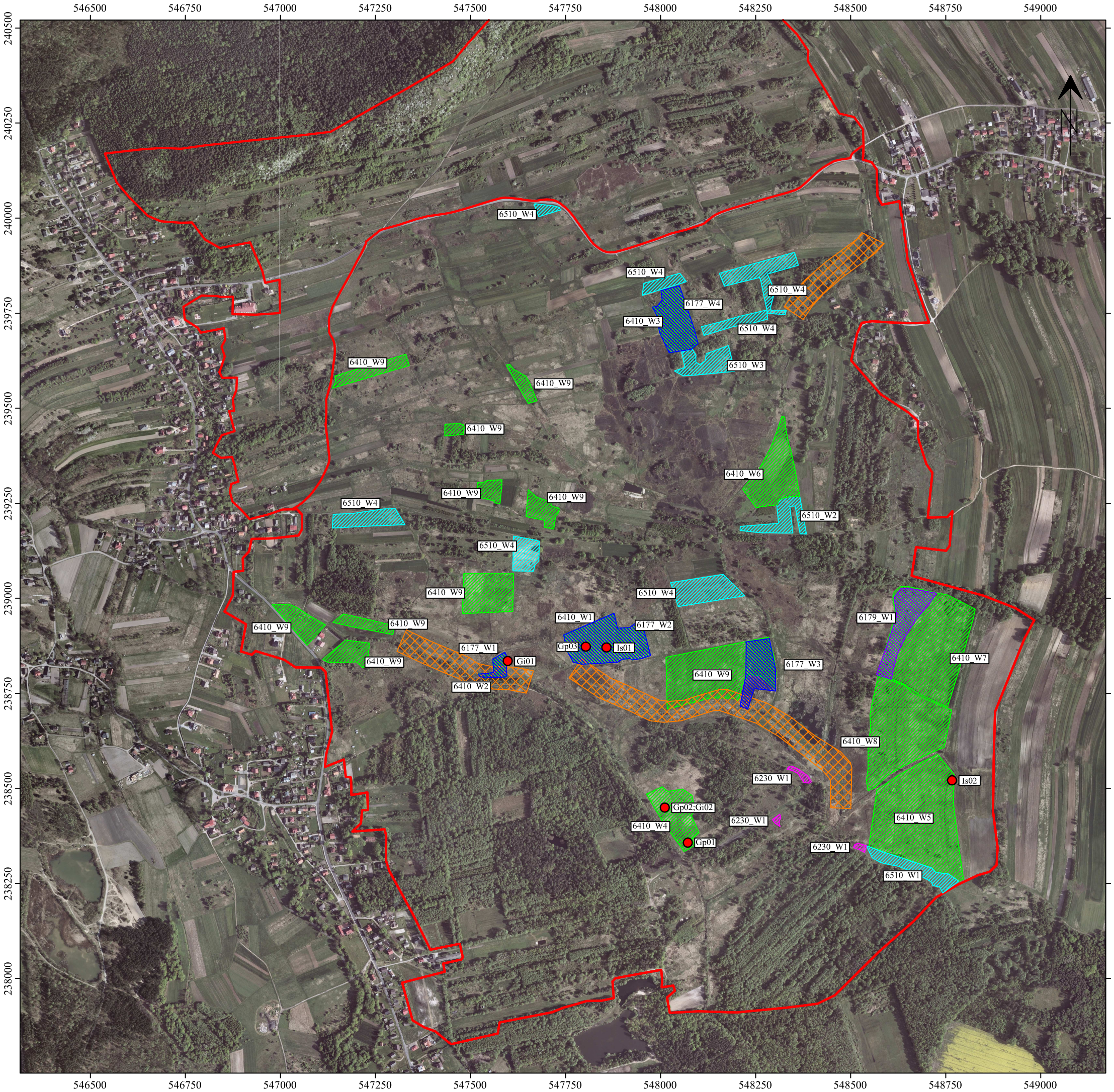

LEGENDA

- granica obszaru Natura 2000 Rudniańskie Modraszki-Kajasówka PLH120077
- siedlisko przyrodnicze 6230 bogate florystycznie górskie i niżowe murawy bliźniczkowe *Nardetalia* - płaty bogate florystycznie
- siedlisko przyrodnicze 6410 zmiennowilgotne łąki trzęślicowe (*Molinion*)
- siedlisko przyrodnicze 6510 niżowe i górskie łąki świeże użytkowane ekstensywnie (*Arrhenatherion elatioris*)
- 6177 modraszek telejus *Phengaris (Maculinea) teleius*
- 6179 modraszek nausitous *Phengaris (Maculinea) nausithous*
- 1337 bóbr europejski *Castor fiber* - nie stanowi przedmiotu ochrony

Stanowiska gatunków roślin nie stanowiących przedmiotów ochrony obszaru, ale zagrożonych wyginięciem lub rzadko występujących

- Gi01 mieczyk dachówkowaty *Gladiolus imbricatus L.*
- Gp01 goryczka wąskolistna *Gentiana pneumonanthe* L.
- Is01 kosaciec syberyjski *Iris sibirica* L.

WYKONAWCA

Mariola Matuszek-Nejfeld
ul. Batorego 27
34-300 Żywiec
tel. 530 355 446

ZAMAWIAJĄCY

Regionalna Dyrekcja Ochrony Środowiska w Krakowie
ul. Mogilska 25, 31-542 Kraków

TEMAT

Ekspertyza fitosocjologiczna i entomologiczna dla części obszaru Natura 2000
RUDNIAŃSKIE MODRASZKI - KAJASÓWKA PLH 120077

AUTOR dr Paweł Nejfeld

OPRACOWAŁ mgr Mariola Matuszek-Nejfeld

TYTUŁ RYSUNKU

Rozmieszczenie przedmiotów ochrony w obszarze o znaczeniu dla Wspólnoty Natura 2000
RUDNIAŃSKIE MODRASZKI - KAJASÓWKA PLH 120077

SKALA	NR	DATA
1:10 000	1.1	11/2018